



Baurat h.c. Dipl.-Ing. Rudolf WAGENSOMMERER

Staatlich befugter und beeideter Ingenieurkonsulent f. Vermessungswesen

3040 NEULENGBACH - ULMENHOFSTR.233 Tel.02772/2133

Bundesland: NIEDEROESTERREICH
Gerichtsbezirk: NEULENGBACH
Katastralgem.: 19738 NEUSTIFT-INNERMANZING
Mappenblatt Nr.: 0128-07

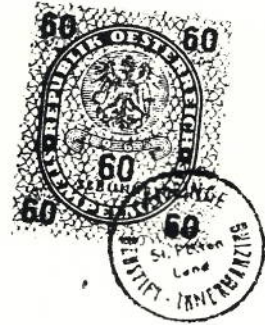

3

TEILUNGSPLAN

Gst.Nr. 668/40

GEMEINDE NEUSTIFT-INNERMANZING

Baubehördlich genehmigt! Dieser Plan lag der kommissionellen Verhandlung vom _____ zu Grunde.

Hierauf bezieht sich der ha. Bescheid des Bürgermeisters vom 17.08.1989 ZL 2317-1989
Neustift-Innermanzing am 17.08.1989

Der Bürgermeister:



Handwritten signature: Helba

G.Z.: 4710

Dieser Plan bedarf gemäß § 10 der NÖ. Bauordnung (LGBL. Nr. 8200) der baubehördlichen Genehmigung

Auf Grund der vom Bundesministerium f. Handel und Wiederaufbau am 28.3.1958 ZL 55055-I/2a-1958 erteilten Befugnis wurde die Vermessung zur Verfassung dieses Planes vorgenommen und am 1989-03-28 abgeschlossen.



NEULENGBACH, am 1989-06-20

668/43, Gt, EZ 658
 STURZEIS Engelbert
 STURZEIS Herta

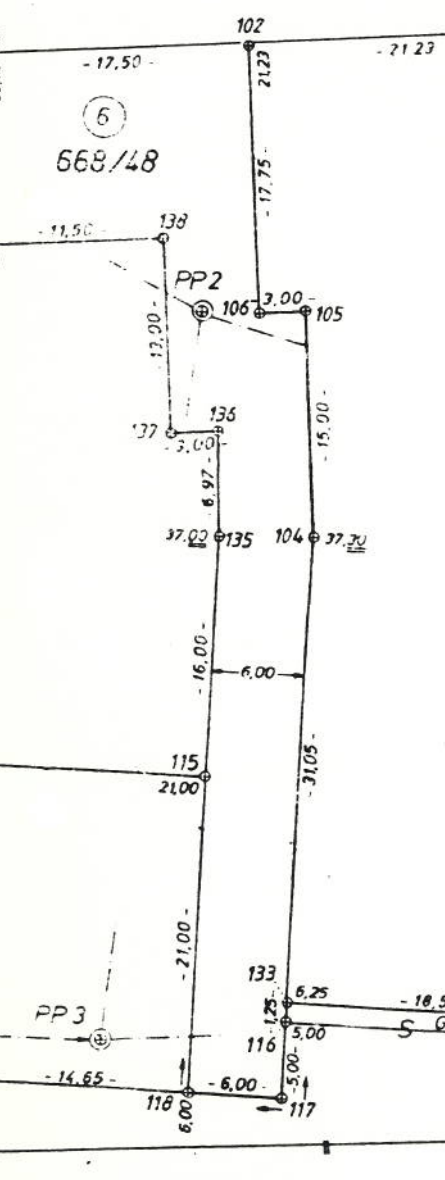

668/47

668/40
 Bfl, EZ 65

KREISBOGEN 124 - 126
 $R = 40,00\text{ m}$ $\alpha = 22,6259^\circ$
 $S = 14,15\text{ m}$ $T = 7,18\text{ m}$
 $B = 14,22\text{ m}$ $p = 0,63\text{ m}$
 $i = 6\text{ m}^2$



Neustift - Innermanzing

EZ 63
 Stift-
 manzing

• 75, Bfl, EZ 139
 HOCHGERNER Leopold

$y = -31150$
 $x = 332.850$

EIBE

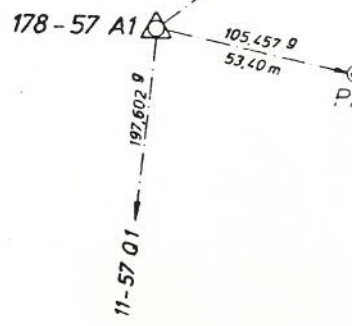

178-5

178-5

178-5

178-5

178-5

178-5



MAPPENGLEICHSTÜCK 1:2880 Grundstücksvereinigung vor der Teilung

Anschluß an das Festpunktfeld
1:2000

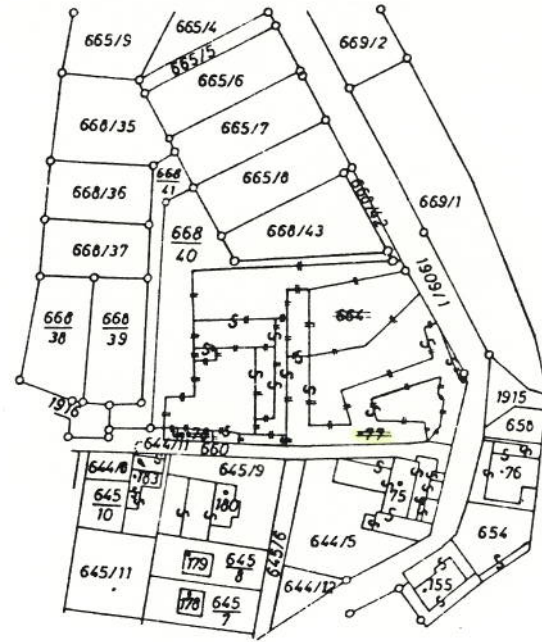
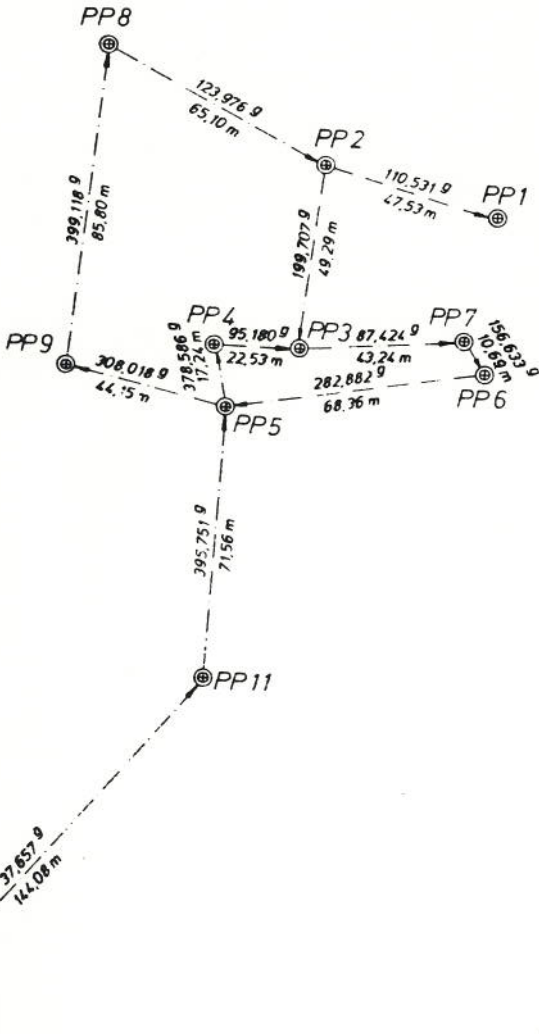

MAPPENGLEICHSTÜCK 1:2880 Teilung

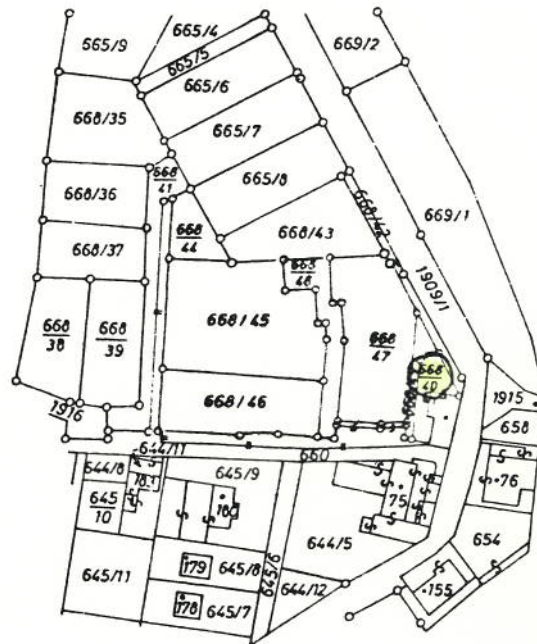

" 1 E I B E "

KG Neustift-Innermanzing

Gendarmerieposten
Innermanzing



Nach Hülengbach

Nach Ottenbach



Legende: ■ Mittelpunkt der Eibe.

Maßstab: 1: 75.000

Innermanzing, am 5. April 1940.

Küraßbauer
mstr.

Nach Hachen