

4

ZU N-87955/1.
WEITRA
LÄRCHENALLEE

WEITENS ALLEN



AUS
WESTEN

FOTOS ALLEN

← ALLEE AM SÜDOSTRAND
DER LICHTUNG)



ALLEE IM WALD, ÖSTLICH
DER LICHTUNG

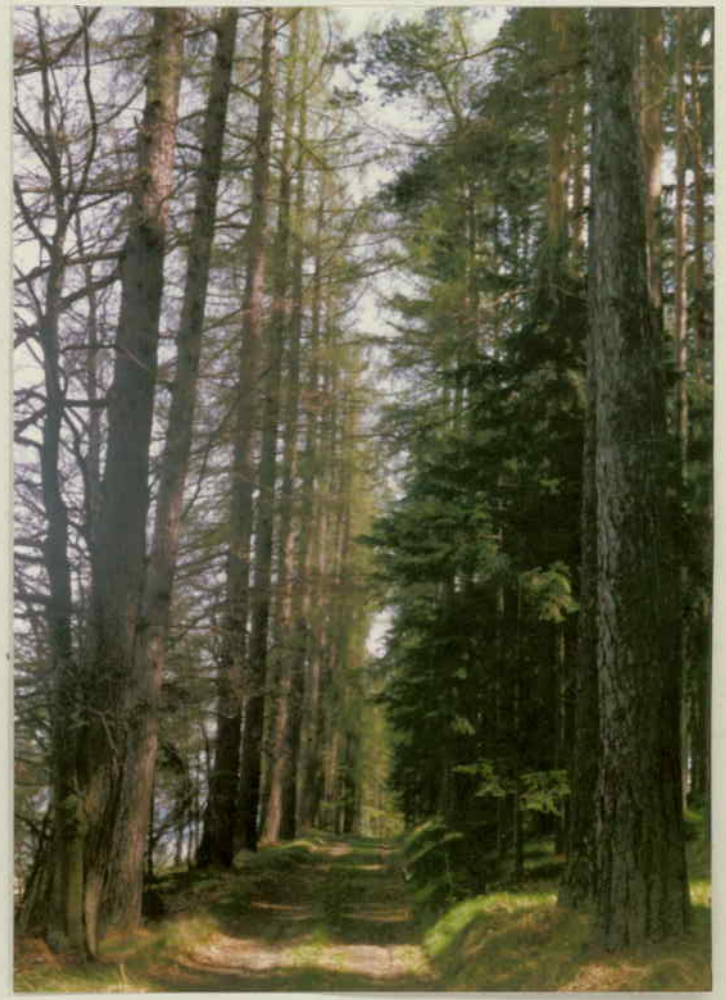

ALLEE AM WALDRAND SÜDÖSTL. DER
LICHTUNG (AUS SÜDWESTEN)

FOTOS: GINA IV. *[Signature]*
STAMP: 2.5.88



VOM WANDRANGD (LANDSSTR. 8304) NÄCH OSTEN

ZU N-87955/1

WEITRA

LINDENKLEBE



GEGEN WESTEN



GEGEN WESTEN (LANDSSTR. 8304) U. LANGFELD

FOTOS: GISA TV Jm
STRAD: 2.5.88