

Beilagen (Fortsetzung)

Höhleneingang

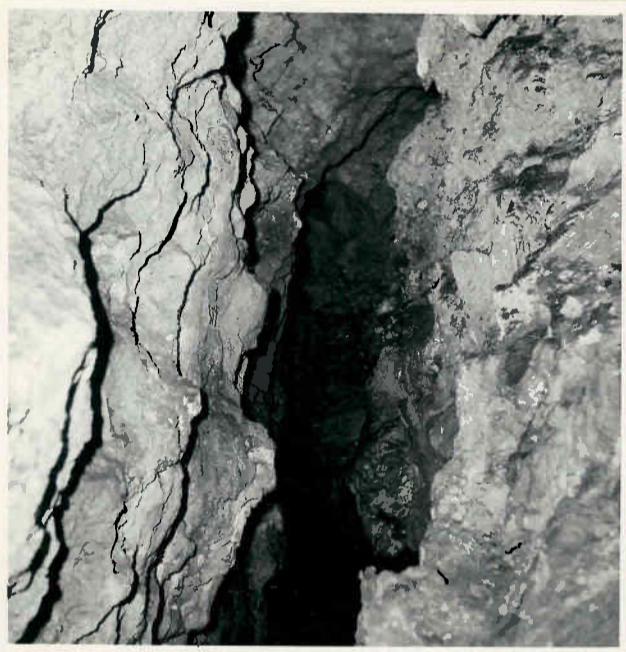

Kluftgang ca. 30 m vom Höhleneingang



Stalagmit an der Höhlenwand unweit der Felsbrücke (Hauptgang)



Tropfröhrchen an der Höhlendecke

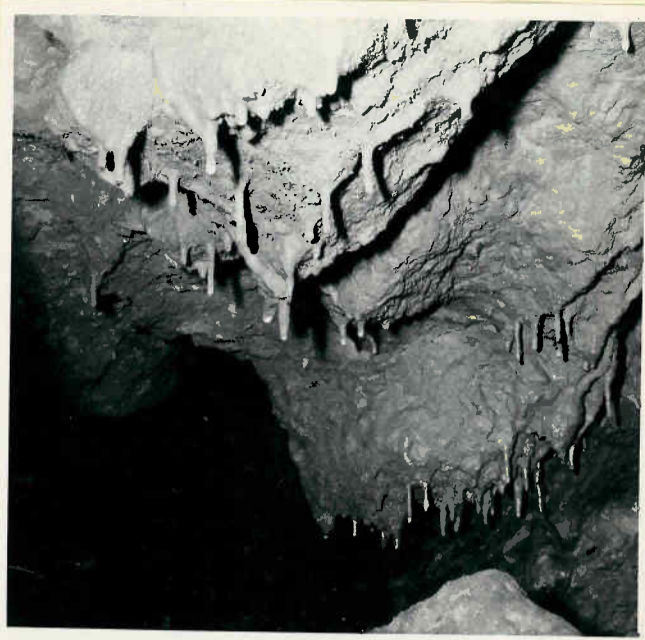

Wassergefüllte Sinterbecken an der Sohle des Hauptganges



Tümpel an der Höhlensohle bei V.P.39 des Hauptganges und versinterterte Höhlenwand



Beilagen (Fortsetzung)



Hauptgang der Höhle

Alle Lichtbilder :
Prof. Dr. Hubert Trimmel (Wien)
Juli 1964

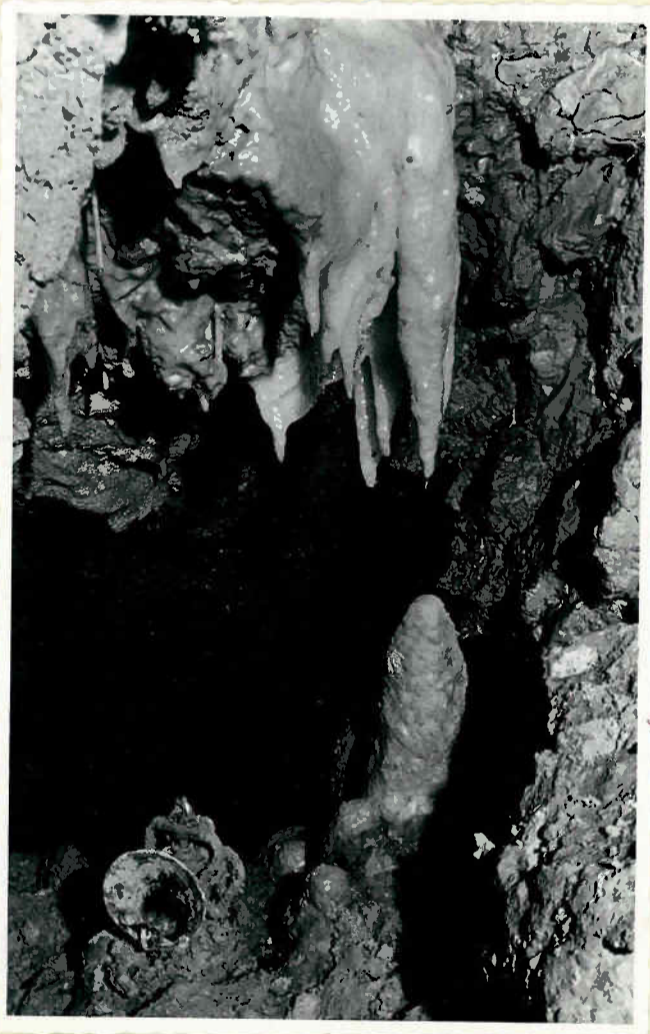

Tropfsteinbildung im
Refugium
Foto Wilhelm Hartmann,
Mai 1973

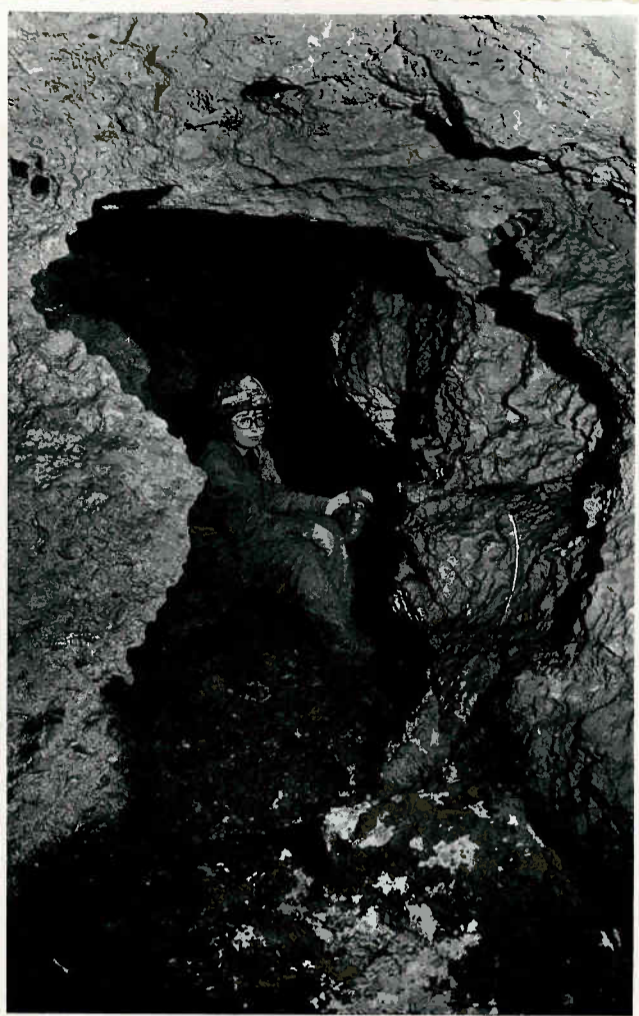

Motive aus dem Ariadnecanyon
Foto Wilhelm Hartmann
Mai 1973

