

KG Allentgsschwendt

KG Lichtenau

KG Brunn
am Walde

KG Ladings

KG Engelschalks

KG Ebergersch

Lichtenau im
Waldviertel

KG Taubitz

KG Komberg

KG Scheitz

KG
Großreiprechts

KG Eppenberg

Albrechtsberg
an der
großen Krens

KG Albrechtsberg

KG Attenreith

KG Gillaus

AMT DER NÖ LANDESREGIERUNG



5500/6-5
Anlage 32 zu § 26

EUROPASCHUTZGEBIET FFH-GEBIET KAMP- UND KREMS TAL

- FFH-Gebiet
- Gebietsgrenze
- 123 Grundstücksgrenze/Grundstücksnummer
- Verwaltungsgrenzen
 - Landesgrenze
 - Bezirksgrenze
 - Gemeindegrenze
 - Katastralgemeindegrenze

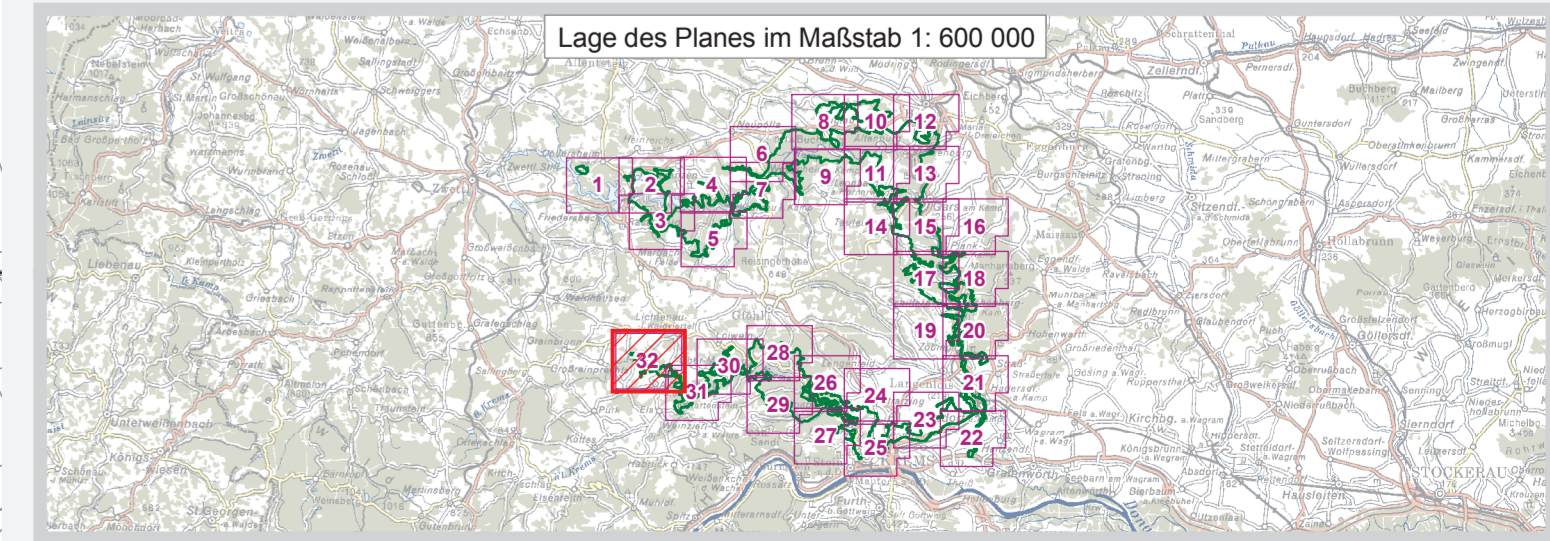
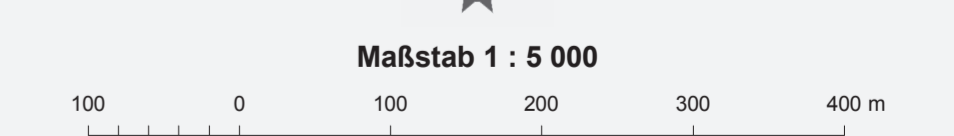

Quellen:
GMA: BEV, Gr. L, 1080 Wien
Naturschutzrechtl. Festl.: Amt der NÖ Leg., Abt. Naturschutz

Datum: 14. August 2009
Mithr.: Abt. Naturschutz, Rfz
GIS/Kartographie: Kroll Planung & Beratung
Information im WWW: www.noe.gv.at

Vervielfältigung nur mit Genehmigung des Urhebers © Land NÖ 2009