

KG Untereggendorf

Zillingdorf
KG Zillingdorf

Theresienfeld
KG Theresienfeld

Eggenndorf
KG Obereggendorf

KG Wiener
Neustadt
Wiener
Neustadt

Lichtenwörth
KG Lichtenwörth

AMT DER NÖ LANDESREGIERUNG



5500/6-5
Anlage 8 zu § 29

**EUROPASCHUTZGEBIET
FFH-GEBIET
STEINFELD**

- FFH-Gebiet
- Gebietsgrenze
- Grundstücksgrenze/Grundstücksnummer
- Verwaltungsgrenzen
- Landesgrenze
- Bezirksgrenze
- Gemeindegrenze
- Katastralgemeindegrenze



Maßstab 1 : 5 000

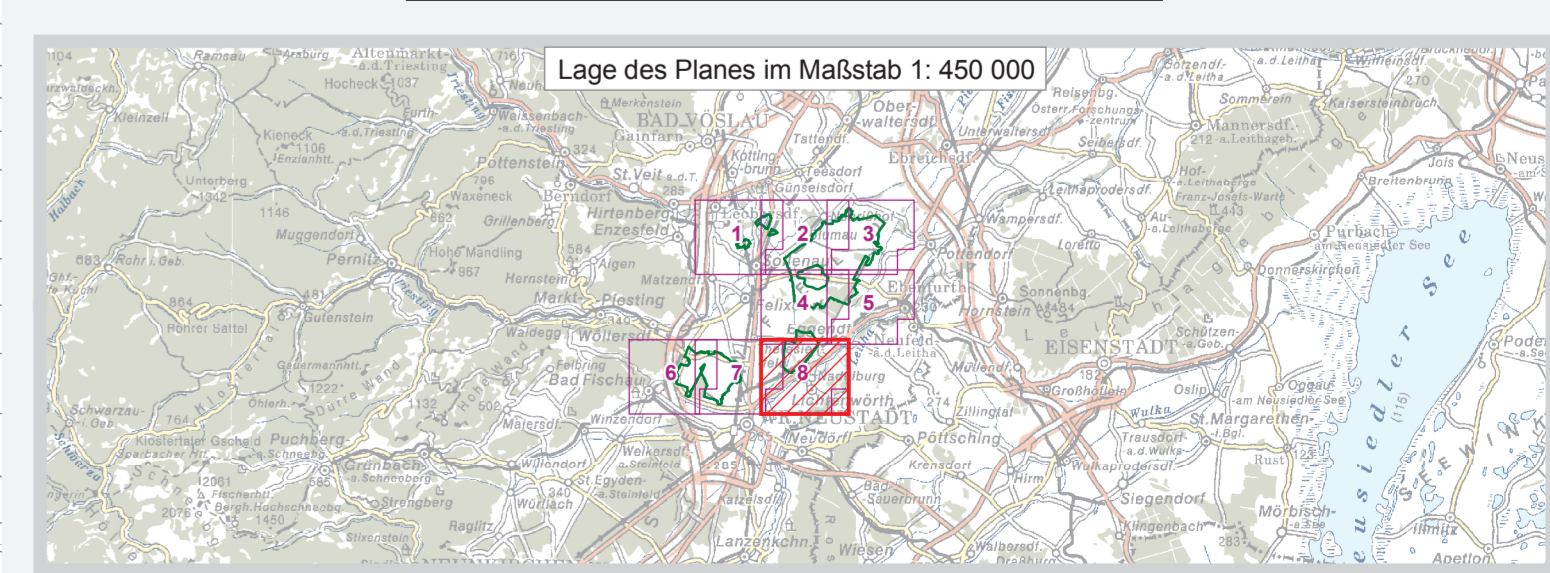
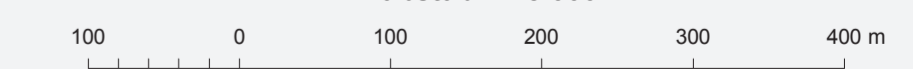

Quellen:
GIS: BEV, Gr. L. 1080 Wien
Naturschutzrechtl. Festl.: Amt der NÖ. Reg., Abt. Naturschutz



Datum:
14. August 2009
Mithras:
Abt. Naturschutz R/2
GIS/Kartographie:
Kroll Planung & Beratung
Information im WWW:
www.noe.gv.at