

KG Bad Fischau

Bad Fischau - Brunn

KG Muthmannsdorf

Winzendorf - Muthmannsdorf

KG Brunn an der Schneebergbahn

KG Gaaden

Hohe Wand

KG Emmerberg

KG Stollhof

KG Netting

KG Winzendorf

Weikersdorf am Steinfeld

KG Weikersdorf

KG Saubersdorf

St. Egyden am Steinfeld



AMT DER NÖ LANDESREGIERUNG

5500/6-4
Anlage 36 zu § 20

EUROPASCHUTZGEBIET FFH-GEBIET NORDÖSTLICHE RANDALPEN: HOHE WAND - SCHNEEBERG - RAX

- FFH-Gebiet
- Gebietsgrenze
- 123 Grundstücksgrenze/Grundstücksnummer
- Verwaltungsgrenzen
 - Landesgrenze
 - Bezirksgrenze
 - Gemeindegrenze
 - Katastralgemeindegrenze



Maßstab 1 : 5 000

Lage des Planes im Maßstab 1 : 750 000

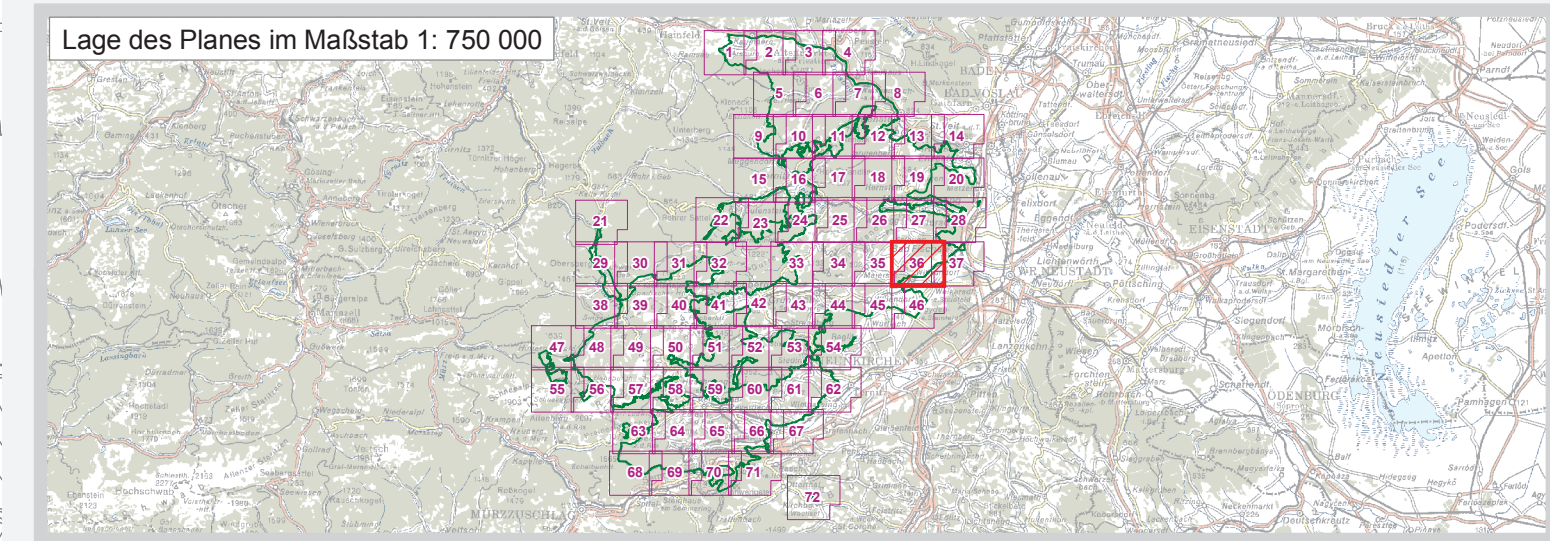

Quellen:
09/04 BEV, Gr.L., 1080 Wien
Naturenschutzrechtl. Fest.: Amt der NÖ Leg., Abt. Naturschutz



Datum: 22. Dezember 2008
Mitarbeiter: ABt. Naturschutz R05
GIS/Kartographie: Knoll Planung & Beratung
Information im WWW: www.noe.gv.at

Vervielfältigung nur mit Genehmigung des Erhebners © Land NÖ, 2008