

KG Aue
Gloggnitz

KG Breitenstein
Breitenstein

KG Kurort Semmering

Semmering

Schottwien

KG Schottwien

KG Trattenbach

Trattenbach

AMT DER NÖ LANDESREGIERUNG



5500/6-4
Anlage 70 zu § 20

**EUROPASCHUTZGEBIET
FFH-GEBIET
NÖRDLICHE RANDALPEN:
HOHE WAND - SCHNEEBERG - RAX**

- FFH-Gebiet
- Gebietsgrenze
- Grundstücksgrenze/Grundstücksnummer
- Verwaltungsgrenzen**
- Landesgrenze
- Bezirksgrenze
- Gemeindegrenze
- Katastralgemeindegrenze



Maßstab 1 : 5 000

100 0 100 200 300 400 m

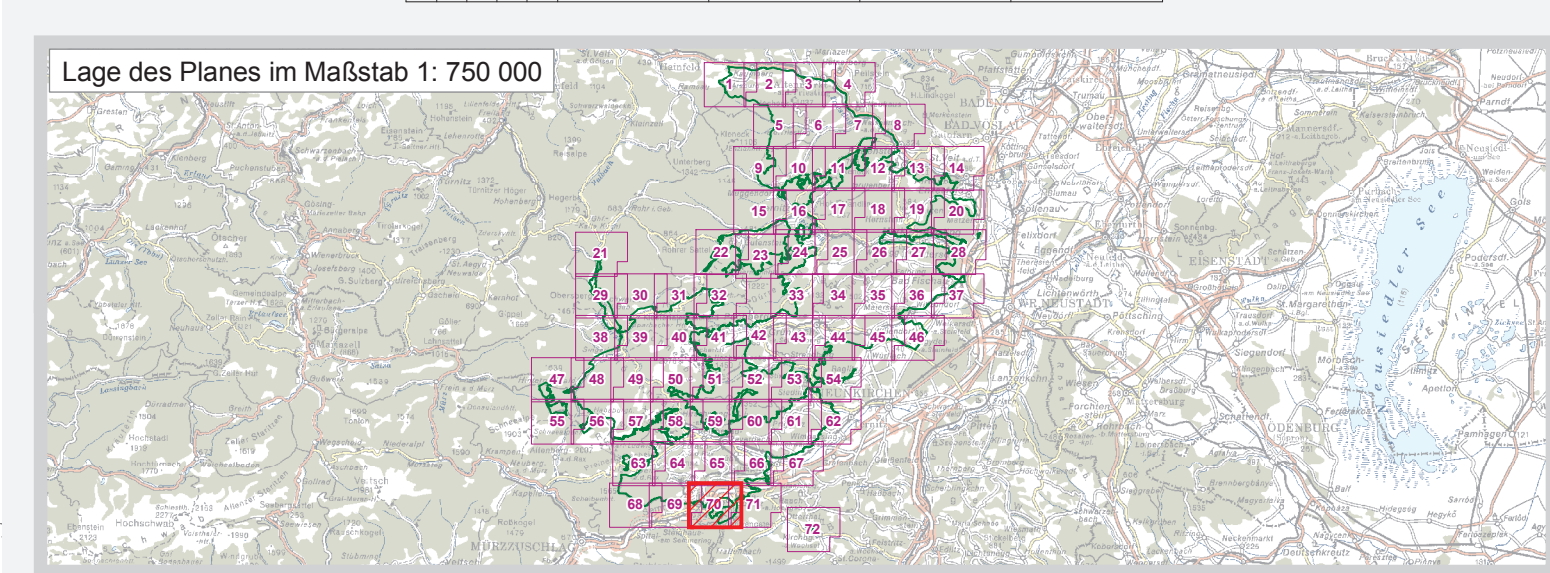

Quellen:
DGZG: BEV, Gr. L, 1080 Wien
Naturschutzrech. Fest.: Amt der NÖ Leg., Abt. Naturschutz

Datum: 22. Dezember 2008
Mitarbeiter: Abt. Naturschutz R05
GIS/Kartographie: Knoll Planung & Beratung
Information im WWW: www.noe.gv.at